

- La documentazione



**Narrando i territori della Grande Guerra
attraverso i monumenti, le lapidi, i parchi
e i viali della Rimembranza**

Linee guida e riferimenti storici

DOCUMENTAZIONE FOTOGRAFICA



MC - METADATI DI CATALOGAZIONE

FTA - DOCUMENTAZIONE FOTOGRAFICA

FTAP - Tipo	fotografia digitale (file)
FTAA - Autore	Robino, Paolo
FTAD - Data	2016/05/05
FTAE - Ente proprietario	SBEAP AL
FTAC - Collocazione	Archivio fotografico
FTAN - Codice identificativo	SBEAPAL138/DIG

MM - METADATI DATO MULTIMEDIALE

MMT - METADATI TECNICI DATO MULTIMEDIALE

MMTO - Nome file originale	SBEAPAL_DIG00138.jpg
----------------------------	----------------------

Per una corretta descrizione del bene, si consiglia di inserire delle **foto del sopralluogo**, inserendo le viste generali dell'area e le foto degli elementi naturali, decorativi, architettonici più significativi.

Catalogo Generale dei Beni Culturali

Home page > Beni architettonici e paesaggistici > Piemonte > parco

parco

Parco della Rimembranza dei caduti della prima e della seconda guerra mondiale

Beni immobili - Beni architettonici e paesaggistici - Codice ICCD 01 00397058



Chi

Ambito culturale: **ambito piemontese**

Condizione giuridica: **proprietà Ente pubblico territoriale**

Cosa

Tipologia: **Parchi e giardini**

Dove

Localizzazione: **Piemonte (AT) - Piovà Massaia**

Indirizzo: **Piazza Guglielmo Marconi**

Quando

Datazione: **primo quarto sec. XXI primo quarto sec. XXI - ante 2015/08/20 ante 2015/11/11**

Come

Nessun dato disponibile

 [Scheda completa](#)

Per le necessità legate alla diffusione dei dati catalografici sul web, verrà resa disponibile per la consultazione pubblica la prima immagine registrata nel campo FTA.



MC - METADATI DI CATALOGAZIONE

FTA - DOCUMENTAZIONE FOTOGRAFICA

FTAP - Tipo	positivo b/n
FTAC - Collocazione	http://www.alberidellamemoria.beniculturali.it
FTAN - Codice identificativo	New_1486412360932
FTAT - Note	Nel Parco della Rimembranza furono messi a dimora tante piante di leccio (ed alcuni abeti) quanti erano i caduti burlingtoni della prima guerra mondiale

MM - METADATI DATO MULTIMEDIALE

MMT - METADATI TECNICI DATO MULTIMEDIALE

MMTO - Nome file originale	BRIENZA_foto2.jpg
----------------------------	-------------------

In questo paragrafo è possibile allegare anche **immagini storiche**, specificando la collocazione e se possibile la data o comunque un riferimento cronologico.

Narrando i territori della Grande Guerra attraverso i monumenti, le lapidi, i parchi e i viali della Rimembranza

Linee guida e riferimenti storici

MC - METADATI DI CATALOGAZIONE	
FTA - DOCUMENTAZIONE FOTOGRAFICA	
FTAP - Tipo	fotografia digitale (file)
FTAA - Autore	Rossi, Mario
FTAD - Data	2018
FTAE - Ente proprietario	SABAP Basilicata
FTAN - Codice identificativo	brienza_foto2
FTAT - Note	vista da sud-est (foto 2)
MM - METADATI DATO MULTIMEDIALE	
MMT - METADATI TECNICI DATO MULTIMEDIALE	
MMTO - Nome file originale	brienza_foto2.JPG



In **Note - FTAT** far riferimento all'eventuale pianta allegata alla scheda riportando, tra parentesi, voci, lettere o numeri utilizzati per contraddistinguere il cono ottico.

Es.: *vista da sud-est (foto 2)*



Documentazione fotografica

parco, Parco della Rimembranza dei caduti della prima e della seconda guerra mondiale

IMR 3.00



Documentazione fotografica

parco, Parco della Rimembranza dei caduti della prima e della seconda guerra mondiale

IMR 3.00



Documentazione fotografica

parco, Parco della Rimembranza dei caduti della prima e della seconda guerra mondiale

IMR 3.00



Documentazione fotografica

parco, Parco della Rimembranza dei caduti della prima e della seconda guerra mondiale

IMR 3.00



Documentazione fotografica

parco, Parco della Rimembranza dei caduti della prima e della seconda guerra mondiale

IMR 3.00

Data la vastità di alcuni parchi e viali, si consiglia di **inserire massimo 5 foto in formato jpg** min 640x480 e max 1280 x (1280) pixel e di allegare la restante documentazione fotografica prodotta durante il sopralluogo nel paragrafo FONTI E DOCUMENTI creando un unico documento in formato pdf.

MC - METADATI DI CATALOGAZIONE

FNT - FONTI E DOCUMENTI

FNTP - Tipo	relazione fotografica integrativa
FNTD - Data	2019/05/08
FNTN - Nome archivio	SABAP Basilicata -Ufficio Catalogo
FNTS - Posizione	Provincia Potenza
FNTI - Codice identificativo	castronuovo_docFoto

MM - METADATI DATO MULTIMEDIALE

MMT - METADATI TECNICI DATO MULTIMEDIALE

MMTO - Nome file originale	castronuovo_docFoto.pdf
-----------------------------------	-------------------------



La restante documentazione fotografica prodotta durante il sopralluogo e non inserita in documentazione fotografica viene allegata in FONTI E DOCUMENTI creando un unico documento in formato pdf.

DOCUMENTAZIONE GRAFICA

Per la corretta identificazione del bene il progetto prevede l'inserimento di idonea documentazione grafica e cartografica:

1. elaborata dal catalogatore (cfr. linee guida)
2. rinvenuta in fase di ricerca (archivi, bibliografia, sitografia, ecc.).

Per questa tipologia di documentazione è possibile utilizzare diversi formati (dxf, dwg, dgn, tiff, pdf) ma si consiglia l'utilizzo del **formato pdf** per contenere le dimensioni del file

Narrando i territori della Grande Guerra attraverso i monumenti, le lapidi, i parchi e i viali della Rimembranza

Linee guida e riferimenti storici

Descrizione allegato	basi da utilizzare	Termine da inserire in DRAT-Tipo
planimetria con evidenziata l'ubicazione del parco/viale nel contesto urbano o extraurbano	foto aerea, carta tecnica regionale, carta topografica, ecc.	inquadramento territoriale
mappa catastale con evidenziate le particelle/l'area del parco/viale	estratto dall'Agenzia delle Entrate o da Sistemi Informativi Territoriali a livello comunale, provinciale o regione (a scala adeguata in base all'estensione dell'area)	estratto di mappa catastale
mappa con la delimitazione del parco/viale	Foto aerea, estratto di mappa, planimetria, ecc. (a scala adeguata in base all'estensione dell'area)	cartografia con delimitazione dell'area foto aerea con delimitazione dell'area planimetria con delimitazione dell'area
mappa con i coni ottici per la corrispondenza con la documentazione fotografica inserita	foto aerea, carta tecnica regionale, planimetria, ecc.	mappa delle prese fotografiche
mappa dell'eventuale suddivisione dell'area in parti/zone richiamate del paragrafo FISIONOMIA DELL'AREA VERDE – FV	foto aerea, carta tecnica regionale, planimetria, ecc.	mappa delle suddivisioni fisionomiche-strutturali
planimetria schematica con indicazione delle specie botaniche elencate in FVED N.B. se reperita in fase ricerca o se realizzabile sulla base dell'estensione del parco e delle specie rilevate		planimetria con simbologia botanica

Documentazione grafica da elaborare

«inquadramento territoriale»



«estratto di mappa catastale»

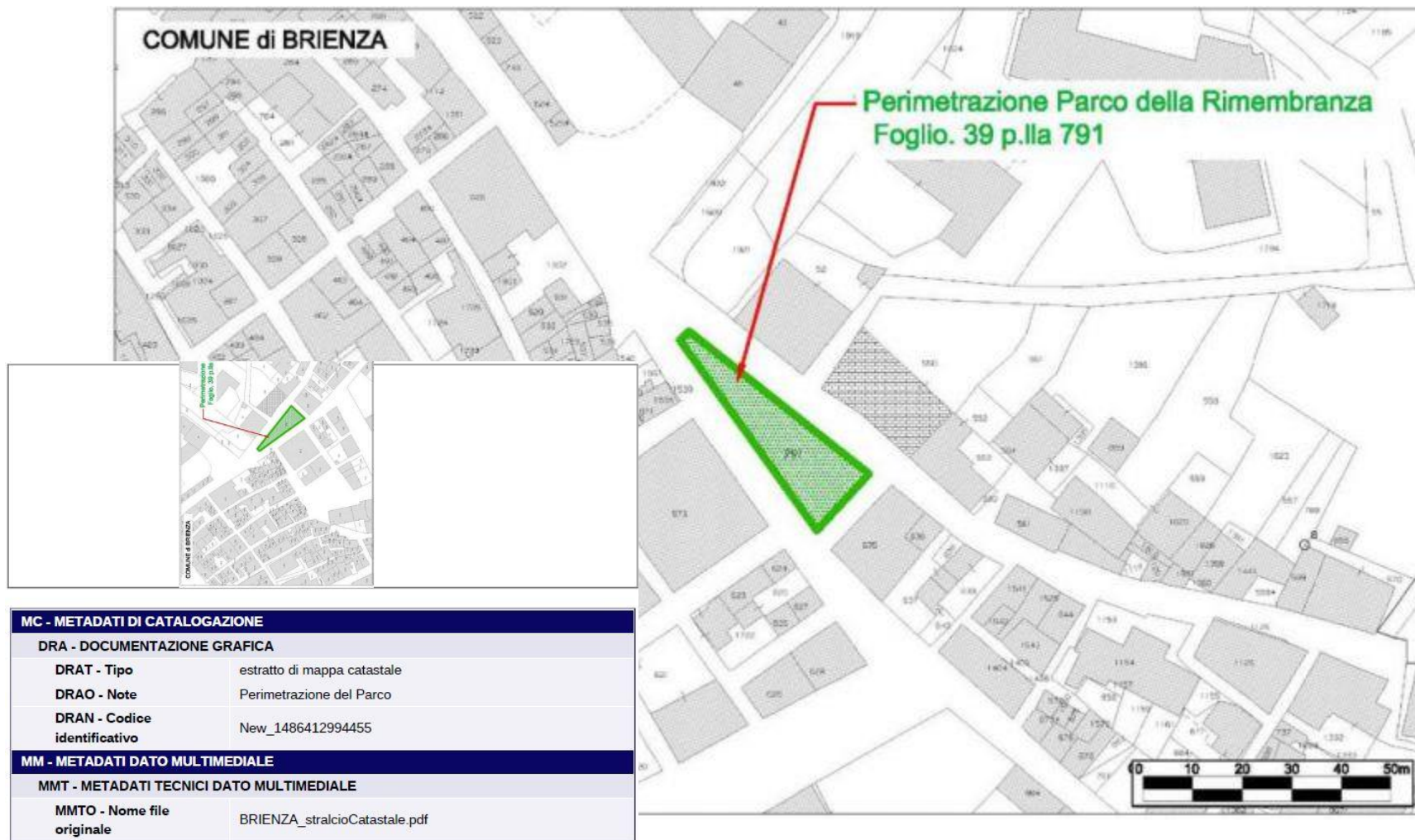

«foto aerea con delimitazione dell'area»



«mappa delle prese fotografiche»





Ingresso (foto 1)



Vista da sud-est (foto 2)

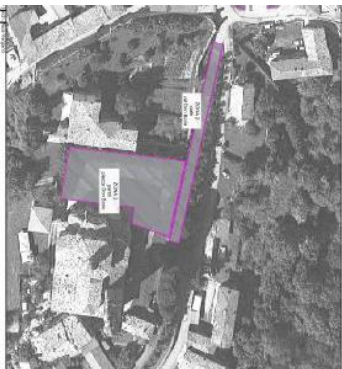

MC - METADATI DI CATALOGAZIONE

DRA - DOCUMENTAZIONE GRAFICA

DRAT - Tipo	mappa delle suddivisioni fisionomiche strutturali
DRAO - Note	ricostruzione schematica della planimetria su foto aerea, con indicazione delle aree
DRAS - Scala	1:500
DRAE - Ente proprietario	SBEAP AL
DRAC - Collocazione	Ufficio Catalogo
DRAN - Codice identificativo	SBEAPAL/AT_PM_001
DRAA - Autore	Vergano, Alice
DRAD - Data	2016/05/20

«mappa delle suddivisioni fisionomiche strutturali»

«mappa delle suddivisioni fisionomiche strutturali»

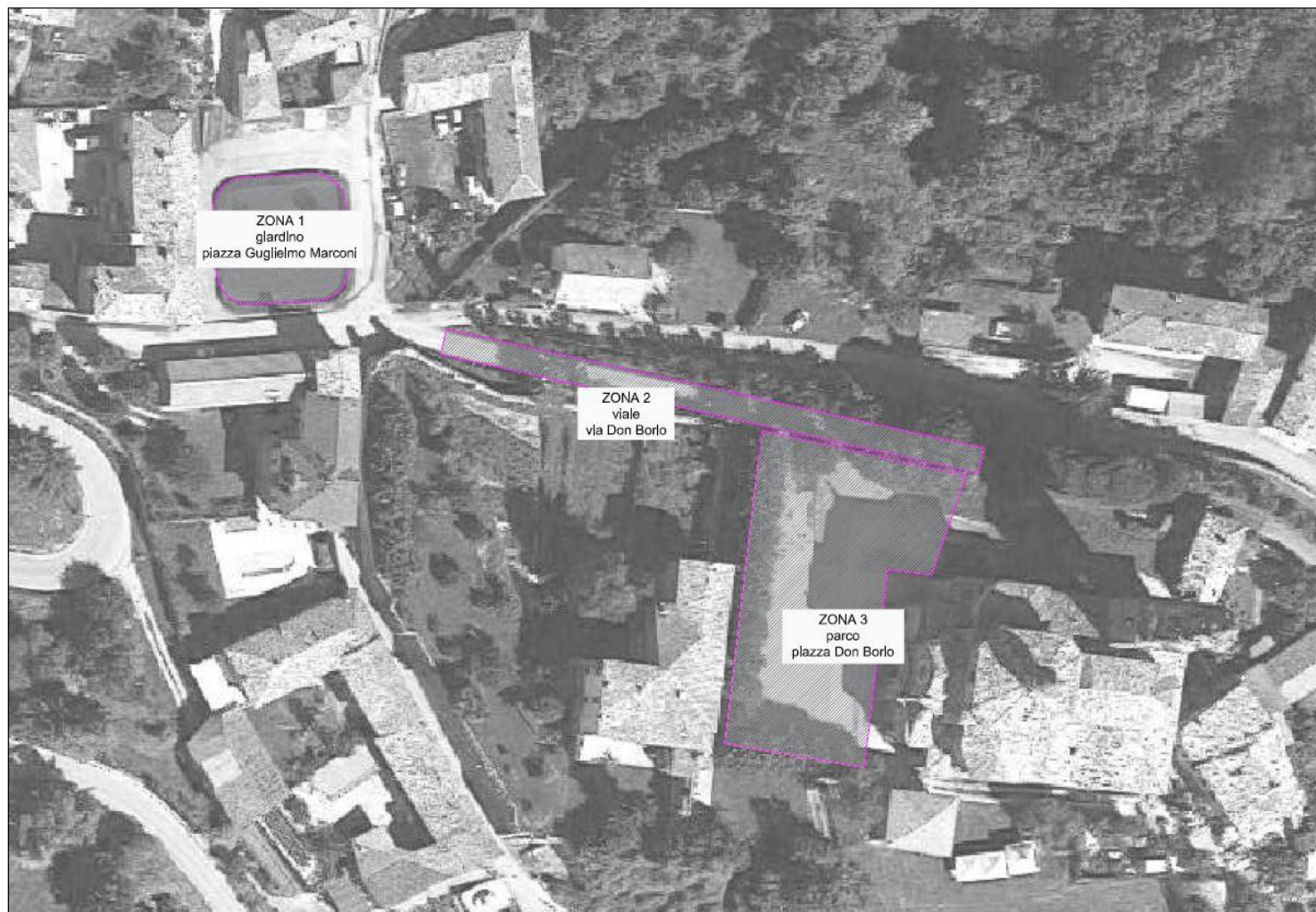

Planimetria con individuazione delle aree | scala 1:500 | arch. Alice Vergano

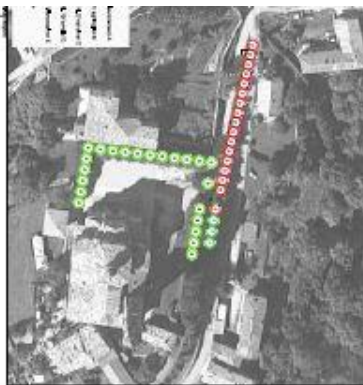

MC - METADATI DI CATALOGAZIONE

DRA - DOCUMENTAZIONE GRAFICA

DRAT - Tipo	planimetria con simbologia botanica
DRAO - Note	ricostruzione schematica della planimetria su foto aerea, con simbologia botanica
DRAS - Scala	1:500
DRAE - Ente proprietario	SBEAP AL
DRAC - Collocazione	Ufficio Catalogo
DRAN - Codice identificativo	SBEAPAL/AT_PM_002
DRAA - Autore	Vergano, Alice
DRAD - Data	2016/05/20

MM - METADATI DATO MULTIMEDIALE

MMT - METADATI TECNICI DATO MULTIMEDIALE

MMTO - Nome file originale	AT_PM_002.pdf
----------------------------	---------------

«planimetria con
simbologia botanica»

«planimetria con simbologia botanica»

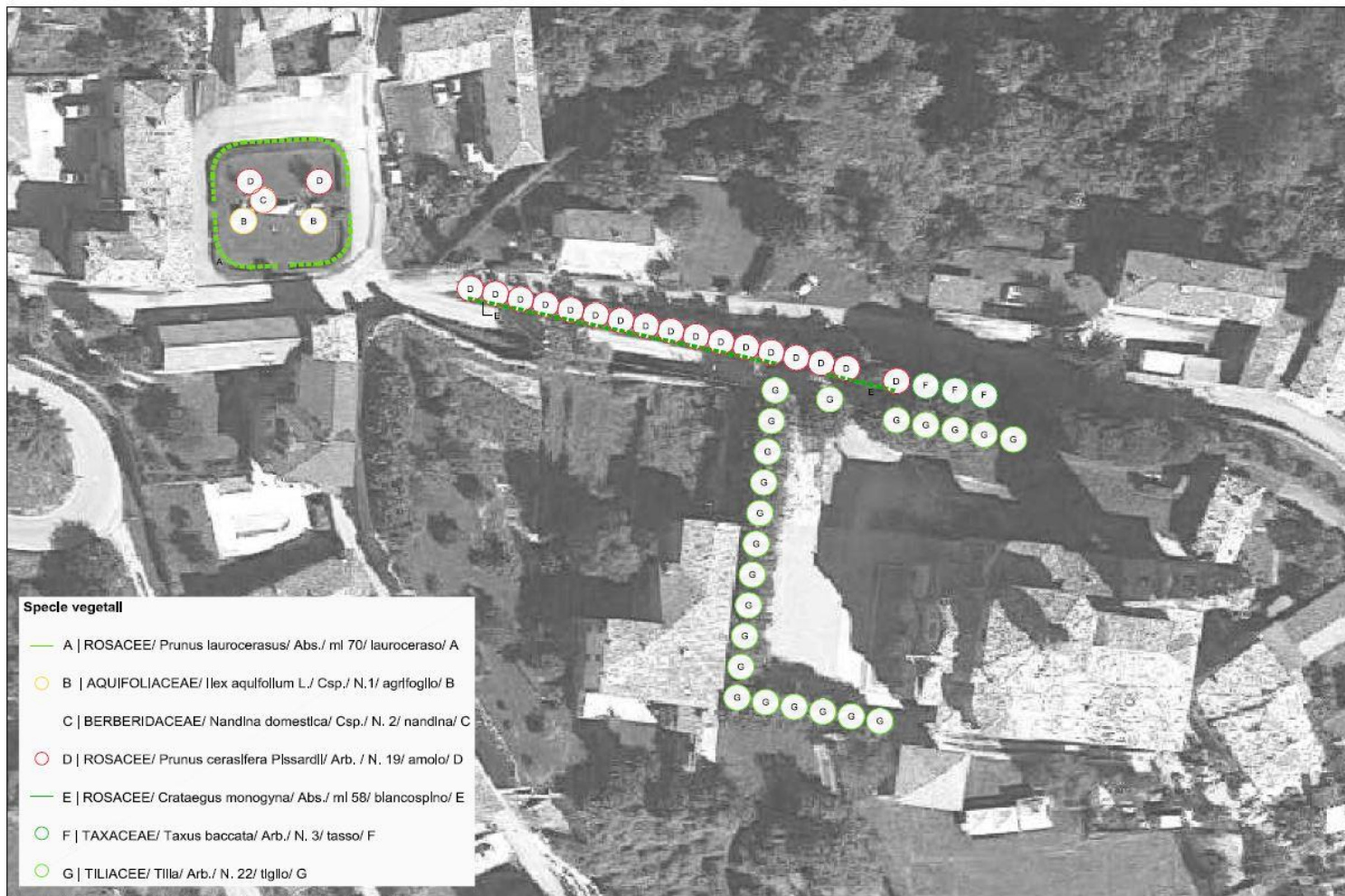

Planimetria con Simbologia Botanica | scala 1:500 | arch. Alice Vergano



MC - METADATI DI CATALOGAZIONE	
DRA - DOCUMENTAZIONE GRAFICA	
DRAT - Tipo	rilievo
DRAN - Codice identificativo	New_1358963832647
MM - METADATI DATO MULTIMEDIALE	
MMD - DESCRIZIONE E CLASSIFICAZIONE	
MMDT - Descrizione documentazione grafica	planimetria quotata
MMT - METADATI TECNICI DATO MULTIMEDIALE	
MMTO - Nome file originale	planimetria quotata.tif

Documentazione grafica rinvenuta in fase di ricerca

FONTI E DOCUMENTI

Descrizione allegato	Termine da inserire in FNTO-Tipo
schede storiche e le schede obsolete eventualmente redatte in passato per il bene in esame	scheda cartacea
relazione storica elaborata dal catalogatore	relazione storica integrativa
immagini del sopralluogo non inserite paragrafo FTA	documentazione fotografica integrativa

Il progetto prevede l'inserimento di fonti e documenti **editi e inediti** relativi al bene in esame seguendo un **ordine cronologico inverso**, dal più recente al più remoto.

Per questa tipologia di documentazione dovrà essere utilizzato **il formato elettronico pdf**.

Narrando i territori della Grande Guerra attraverso i monumenti, le lapidi, i parchi e i viali della Rimembranza

Linee guida e riferimenti storici

Scheda inventariale
Beni Architettonici

MINISTERO PER I BENI CULTURALI E AMBIENTALI
UFFICIO CENTRALE PER I BENI AMBIENTALI ARCHITETTONICI ARCHEOLOGICI
ARTISTICI E STORICI
ISTITUTO CENTRALE PER IL CATALOGO E LA DOCUMENTAZIONE

LEPCI 40

NCT	TSK (tipo scheda) <u>A</u>	LIR (livello di ricerca) <u>IV</u>		
	NCTR (codice regione) <u>07</u>	NCTN (n. cat. gen.) <u>00210189</u>		
	ESC (ente schedatore) <u>S20</u>	ECP (ente competente) <u>S20</u>		
PVC	PVCP (provincia) <u>SP</u>	PVCC (comune) <u>Lerici</u>		
	PVCF (frazione)	PVCL (località)		
△ CST	CSTN (numero d'ordine)	CSTD (denominazione)		
	CSTA (carattere amministrativo del c.s.)			
△ ZUR	ZURN (numero)	ZURD (tipo e denominazione)		
△ SET	SETT (tipo)	SETN (num. del settore)	SETD (denominazione)	
	SETP (num. nel settore)			
OGT	OGTT (tipo) <u>Parco</u>			
	OGTQ (qualificazione) <u>pubblico</u>			
	OGTD (denominazione) <u>Parco della Rimembranza</u>			
UBV	UBVD (denom. spazio viabilistico all'aspetto principale) <u>Via al Parco della Rimembranza</u>			
	UBVN (numero civico)	UBVK (indic. chilom.)		
CTS	CTSF (foglio) <u>21</u>	CTSD (data foglio)		
	CTSP (particella) <u>602 - 1061</u>			
* CDG	CDGG (indicazione generica) <u>Proprietà ente locale</u>			
	CDGS (indicazione specifica) <u>Comune di Lerici</u>			
	CDGI (indirizzo) <u>Piazza Bacigalupi 9 - Lerici</u>			
* ALN	ALNT (tipo evento)	ALND (data)		
VIN	VINL (legge) <u>D.lgs 42/2004</u>	VINA (articolo) <u>12</u>		



STU	STUT (strumento urb. in vigore) <u>PUC 2002</u>			
	STUN (sintesi normativa di zona) <u>Zona "S 33" Servizi della funzione Parco della Rimembranza e parcheggi</u>			
□ CRD	CRDR (sistema di riferimento)	CRDX (longitudine)	CRDY (latitudine)	
* AUT	AUTN (nome autore) <u>ignoto</u>	AUTI (ruolo autore)		
△ ATB	ATBD (denominazione sito culturale) <u>maestranze locali</u>	ATBI (riferimento all'intervento) <u>area verde</u>		
△ REL	RELS (secolo) <u>XIX</u>	RELF (frazione di secolo)	RELI (data) <u>RELV.RELV.RELX</u>	(validità) <u>?</u>
△ REV	REVS (secolo)	REVF (frazione di secolo)	REVI (data) <u>REVV.REVW.REVX</u>	(validità) <u>?</u>
△ PNT	PNTS (schema)	PNTF (forma) <u>rettangolare</u>		
△ SVC	SVCM (materiali)			
△ SOF	SOFG (genere)	SOFF (forma)		
△ CPM	CPMM (materiali)			
△ USA	USAD (uso attuale) <u>parco</u>			
△ USO	USOD (uso originario) <u>parco</u>			
* FTA	FTAN (negativo)	FTAT (note) <u>Foto all'entrata del parco (2007)</u>		
	SFC (stralcio foglio catastale) <u>1</u>			
* ALG	ALGT (tipo)	ALGN (numero)		
* RSE	RSER (riferimento argomento)			
	RSEC (codici)			
* CMP	CMPD (data) <u>2007</u>	CMPN (compilatore) <u>Fresi M.</u>		
	FUR (funzionario responsabile) <u>Montinari S./Montarolo B.</u>			
○ OSS	OSS (osservazioni) <u>Sono in atto lavori riguardanti la manutenzione del parco e la cura delle piante. Il parco si trova all'interno del tessuto abitativo di Lerici</u>			

«scheda cartacea»

ATTENZIONE

Se il parco è stato schedato con scheda A non ancora digitalizzata, si procederà a digitalizzarla come scheda PG con lo stesso NCTN. Nel paragrafo ANNOTAZIONI- AN il catalogatore scriverà un'annotazione «La scheda cartacea A è stata digitalizzata con la normativa PG»

Narrando i territori della Grande Guerra attraverso i monumenti, le lapidi, i parchi e i viali della Rimembranza

Linee guida e riferimenti storici

MC - METADATI DI CATALOGAZIONE

FNT - FONTI E DOCUMENTI

FNTP - Tipo	relazione storica integrativa
FNTA - Autore	Bianchi, Mario
FNTD - Data	2019/09/08
FNTN - Nome archivio	SABAP FI - Ufficio Catalogo
FNTS - Posizione	Firenze
FNTI - Codice identificativo	firenze_relazioneStorica

MM - METADATI DATO MULTIMEDIALE

MMT - METADATI TECNICI DATO MULTIMEDIALE

MMTO - Nome file originale	firenze_relazioneStorica.pdf
-----------------------------------	------------------------------



Firenze
Parco della Rimembranza
Via Porte Sante
RELAZIONE STORICA INTEGRATIVA

Il Parco della Rimembranza in via delle porte Sante, nei pressi di viale Galileo viene realizzato alla fine degli anni Venti del Novecento quando fu deciso di riunire, a seguito di iniziative sorte un po' in tutta la città, tutti i parchi sorti dopo la Prima guerra mondiale in un unico grande Parco sul Colle di San Miniato. Inaugurato nel 1927 in esso furono piantati tremila cipressi e lecci a ricordare i circa tremila fiorentini caduti nella Grande guerra. La statua del *fante* nel Parco viene realizzata da Angelo Vannetti nel 1926 e nei pressi viene collocato anche un altare. Nel 1932 inoltre sulla scia della costruzione del Parco della Rimembranza, il comune di Firenze dedica alla memoria dei Caduti anche il nuovo ponte alle Cascine costruito dall'architetto Bruno Ferrati e intitolato alla Vittoria. L'Altare in pietra serena scolpita, situato all'interno del parco della Rimembranza reca su di un lato la dedica del Comune e del popolo di Firenze ai loro morti. Realizzata da Angelo Vannetti nel 1926 in bronzo fuso, la statua "Fante all'attacco" raffigura un soldato in posizione di attacco con la baionetta come se fosse sulle rocce del Carso. I rimandi al michelangiologismo di Rodin vivificano gli stilemi veristi nella posa drammatica e realistica di reminiscenza ottocentesca della scultura.

«relazione storica
integrativa»

Narrando i territori della Grande Guerra attraverso i monumenti, le lapidi, i parchi e i viali della Rimembranza

Linee guida e riferimenti storici

MC - METADATI DI CATALOGAZIONE

FNT - FONTI E DOCUMENTI

FNTP - Tipo	relazione fotografica integrativa
FNTD - Data	2019/05/08
FNTN - Nome archivio	SABAP Basilicata -Ufficio Catalogo
FNTS - Posizione	Provincia Potenza
FNTI - Codice identificativo	castronuovo_docFoto

MM - METADATI DATO MULTIMEDIALE

MMT - METADATI TECNICI DATO MULTIMEDIALE

MMTO - Nome file originale	castronuovo_docFoto.pdf
-----------------------------------	-------------------------



Castronuovo di Sant' Andrea (PZ)
Parco della Rimembranza
Via parco della Rimembranza
RELAZIONE FOTOGRAFICA INTEGRATIVA
Data: 8 agosto 2019
Collocazione: SABAP Basilicata - Ufficio Catalogo



Ingresso (Foto 1)



Lapide (Foto 2)



Lapide (Foto 3)



Lapide (Foto 4)

«documentazione fotografica integrativa»

N.B. nella relazione integrativa specificare data e collocazione fisica delle foto (es. SABAP Potenza- Ufficio Catalogo), didascalia e n. foto con riferimento alla mappa delle prese fotografiche

1083
15

169

3/3

**COMUNE
DI
CASTELGRANDE**

Nam. 42

OGGETTO
Riconoscimento di Spese

DISTINTA

Spese stanziate in orig. L. 500,00	Ritenuta che la spesa merita di essere liquidata per Lire
di. aggiunte per storni e	400,00
di. per gestori, feudi, etc.	0,00
Totale L. 500,00	
Spese detratte per storni e	
Rimanenza L. 500,00	
Prelevamenti gli stori	
Rimanenza L. 500,00	

DELIBERA

Distaccarsi relativo mandato di L. 400,00
e Cent. 00/100 all'apposito fondo stanziato nel bilancio 1929
dal Tit. I Cap. I Cat. 5 Art. 44 Lett. a. in
favore di Cataldi sig. Donquale, inc. della manutenzione

Il verbale, precedente lettura viene firmato come appresso:

Il Segretario
firm. Cianci G.

IL Podestà
firm. Trapani G.

Tip. BROGLIANI - Mare Ligure

Potranno essere allegati ulteriori documenti rinvenuti in fase di ricerca, come atti, relazioni storiche, relazioni di restauro, ecc.

Es. “Riconoscimento di spese per la manutenzione del Parco della Rimembranza” Castelgrande deliberazione 52 del 17 Aprile 1929 pag.1 in: ASPZ, Prefettura di Potenza, archivio generale 1913-32, b. 279 “Parchi della Rimembranza”.

BIBLIOGRAFIA

Le informazioni relative alla bibliografia che riguarda il bene catalogato possono essere inserite:

1. facendo riferimento ad una specifica scheda di **Authority file – BIB** (cfr. normativa).
1. compilando il campo **Citazione completa – BIL** (cfr. Appendice III: Indicazioni per le citazioni bibliografiche e la sitografia) nel caso in cui non vengano redatte le schede di Authority BIB-bibliografia

BIB 3.00 LUPI1923: Parchi e viali della rimembranza

CD - CODICI	
TSK - Tipo scheda	BIB
ESC - Ente schedatore	ICCD
ECP - Ente competente	ICCD
BI - BIBLIOGRAFIA	
BIB - BIBLIOGRAFIA	
BIBA - Autore	Lupi Dario
BIBF - Tipo	monografia
BIBG - Titolo libro o rivista	Parchi e viali della rimembranza
BIBL - Luogo di edizione	Firenze
BIBZ - Editore	R. Bemporad e Figlio
BIBD - Anno di edizione	1923
BIBH - Sigla per citazione	LUPI1923
CM - COMPILAZIONE	
CMP - COMPILAZIONE	
CMPD - Data	2019
CMPN - Nome	Musetti, Valentina
FUR - Funzionario responsabile	ICCD

Per il testo di Dario Lupi è stata realizzata una scheda BIB a cura di ICCD

Il catalogatore potrà creare una copia della scheda BIB di Dario Lupi che utilizzerà poi come file authority da collegare alle proprie schede

The screenshot shows a software interface for creating a BIB record. On the left, there is a list of fields: BIBX - Genere, NCUN - Codice univoco ICCD, BIBA - Autore, BIBD - Anno di edizione, BIBH - Sigla per citazione, BIBN - V., pp., nn., and BIBI - V., tavv., figg. To the right of each field is an empty input box. A red circle highlights a button on the right side of the input boxes, which appears to be a 'Go' or 'Search' button.



Collegamento scheda - authority BIB

The screenshot shows a search interface titled "Collegamento scheda - authority BIB". It has a search criteria section with "Criteri di Selezione" and "Criteri di Ordinamento" tabs. Below this is a table for search criteria:

Criterio	Operatore	Valore	Condizione	Operazione
Codice univoco	Uguale a	LUPI1923	[Condizione]	Aggiungi

The value "LUPI1923" in the "Valore" column is circled in red. There is also a checkbox for "Cerca su tutto" which is checked.

Narrando i territori della Grande Guerra attraverso i monumenti, le lapidi, i parchi e i viali della Rimembranza

Linee guida e riferimenti storici

N.	Identificativo	Abstract	Attività	Tipo	Operazioni
1	LUPI1923	Parchi e viali della rimembranza	ICCD_IMPORT_MODI_GG_1	BIB 3.00	<input type="button" value="Seleziona"/> <input type="button" value="Aggiorna"/>

Attenzione



L'ente schedatore della scheda di catalogo e del file di authority selezionato devono coincidere. Creare una copia del file di authority con codice ESC uguale a quello della scheda di catalogo?

ECP	<input type="text"/>
ESC	<input type="text"/>
BIBH	<input type="text"/>
Visualizzazione:	<input type="text"/>

Nel caso non vengano creati gli authority file, utilizzare BIL - Citazione completa per riportare le fonti bibliografiche e la sitografia

DO - FONTI E DOCUMENTI DI RIFERIMENTO

BIL - Citazione completa

Gastone Fara, La collina della memoria: il Parco della Rimembranza di Torino, Rivoli, 2015, pp. 32-33.

BIL - Citazione completa

<http://www.palazzospinelli.org/architetture/scheda.asp?offset=1770&ID=2821> (consultazione: 2019/06/05).

BIL - Citazione completa

Ferrari Oreste, La catalogazione dei beni culturali, in Bollettino d'Arte, n. 3-4 (1972), pp. 224-229.

**Per la corretta compilazione delle citazione consultare:
*Appendice III: Indicazioni per le citazioni bibliografiche e la sitografia***